Experto Universitario en Laboratorio Clínico y Hematológico

675 horas / 27 Créditos E.C.T.S.

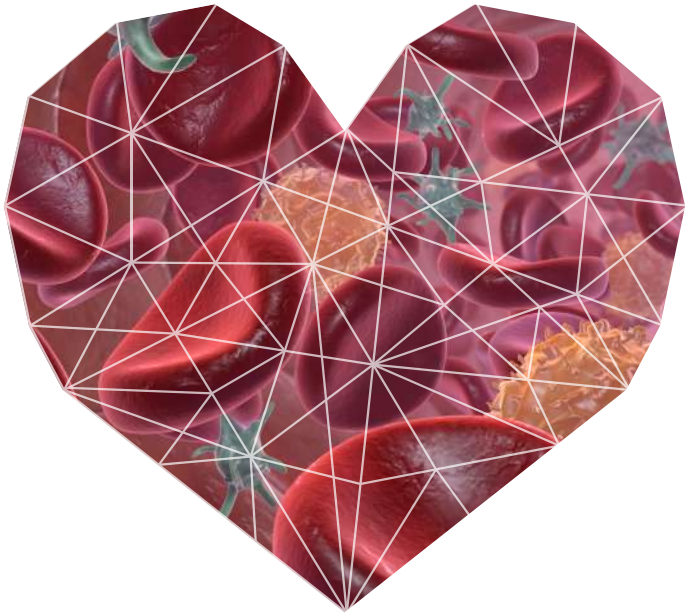

EXPERTO UNIVERSITARIO EN LABORATORIO CLÍNICO Y HEMATOLÓGICO

Modalidad: pdf/libro

675 Horas

27 Créditos ECTS

73ª Edición. TÍTULO PROPIO

ACCEDER

Índice

1. Presentación 4
2. ¿A quién va dirigido? 6
3. Fecha de inicio 7
4. Duración 8
5. Objetivos generales 9
6. Objetivos específicos 10
7. Destinatarios 11
8. Salidas profesionales 12
9. Metodología 13
10. Calidad 17
11. Recursos tecnológicos y audiovisuales 18
12. Contenidos formativos 20
13. Módulos y temario 21
14. Autores de contenido 22
15. Tutorías 23
16. Trabajo fin de máster 25
17. Baremos oficiales 27
18. Título 28
19. Programa de prácticas 29
20. Actividades didácticas 30
21. Evaluación 31
22. Asesoría 32
23. Inscripción, precio, becas 33
24. Matrícula 34
25. Y mucho más... 35

1. Presentación

La importancia de los laboratorios clínicos y hematológicos en el sistema asistencial se sustenta, por un lado, en su peso clínico, pues **son sin duda, las herramientas diagnósticas más usadas**, **estando presentes en el 80% de las decisiones clínicas** y, por otro lado, en el consumo de recursos para el sistema que, en términos de costes directos en los laboratorios públicos, suponen una proporción entre el 11-12% del coste de los hospitales donde se encuentran.

La sangre es un líquido viscoso, de color rojo y sabor salado; es ligeramente alcalino (su pH es 7,36). En los vertebrados debe su color a la hemoglobina, una proteína intensamente roja cuando está oxigenada, como la que circula por las arterias, y algo más oscura cuando ya no transporta oxígeno, como la que circula por las venas. El volumen total es de unos 5 litros aproximadamente, por lo que constituye una importante fracción del medio interno en una persona adulta.

2. ¿A quién va dirigido?

Licenciados, graduados y diplomados en ciencas de la salud.

3. Fecha de inicio

24horas, 7días, 365días
Inscripción permanente

El alumno podrá dar comienzo cuando estime oportuno y formalice su matrícula teniendo, a partir de este momento, un tiempo mínimo para realizar el experto.

4. Duración

3 meses mínimo y 6 meses máximo

En ningún caso se podrá realizar en menos tiempo.

El alumno dispondrá de una segunda oportunidad, sin coste adicional, si no superase la evaluación final.

Podrá ampliar el plazo máximo 3 meses.

5. Objetivos generales

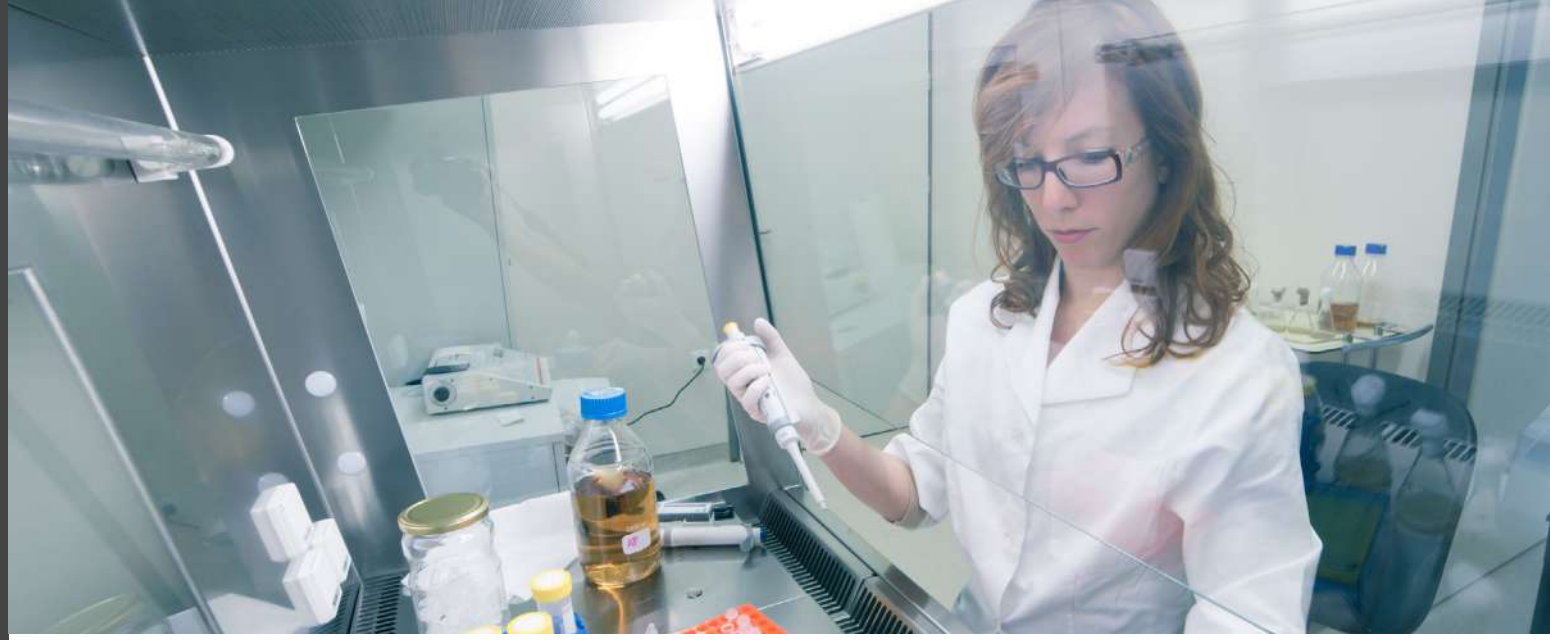

Estudiar los aspectos más relevantes del trabajo en el laboratorio clínico, teniendo en cuenta sus características específicas, conociendo los procedimientos a seguir y las aplicaciones de los equipos disponibles.

Mejorar el proceso sanitario y los resultados en las pruebas realizadas mediante laboratorio, aplicando una correcta metodología de actuación.

Mejorar el adiestramiento para realizar una correcta realización de las técnicas de laboratorio clínico y hematológico, conociendo las indicaciones y contraindicaciones de cada una de ellas.

6. Objetivos específicos

- Saber utilizar los recursos existentes, humanos y materiales, disponibles para el personal sanitario en el laboratorio en todos sus niveles (prevención primaria, secundaria y terciaria).
- Determinar el conocimiento para establecer los diagnósticos de laboratorio adecuados así como poner en marcha las medidas preventivas oportunas para el control de las enfermedades diagnosticadas.
- Planificar un abordaje interdisciplinar centrado en pacientes afectos de sida o patologías tropicales para disminuir la prevalencia de dichas enfermedades y reducir la severidad de los síntomas.
- Lograr el bienestar y la calidad de vida del paciente, así como el cuidado de la salud del individuo y de la comunidad y procurar que la distribución de los recursos sanitarios se haga con criterios objetivos y públicos.
- Promover la investigación en el ámbito del laboratorio clínico y hematológico, destacando la
- importancia de estudiar nuevas técnicas optimizando los recursos disponibles y minimizando el riesgo para el paciente.

7. Destinatarios

Diplomados, Graduados y Licenciados en ciencias de la salud.

8. Salidas profesionales

Mejorar tu curriculum vitae y la puntuación para bolsas de empleo, oposiciones, concursos, traslados, trienios, interinidades, consolidaciones...

- Laboratorios de hospitales y de otros centros de atención médica y laboratorios privados
- Laboratorios o centros de investigación
- Laboratorios de diagnóstico clínico de centros de salud, centros hospitalarios o centros
- extrahospiatalarios.
- Laboratorios de Industria Alimentaria, Farmacéutica, Cosmética y otras industrias.
- Laboratorios de Investigación.
- Laboratorios de Institutos Anatómico- forense, Toxicología, Centros de experimentación Animal.
- Delegados comerciales de productos hospitalarios y farmacéuticos.

9. Metodología

*Apostamos por una formación bajo los valores docentes centrados en el alumno de **innovación, calidad y adaptación a las necesidades de los profesionales de la salud actual,** basada en el saber y el saber hacer, con un enfoque eminentemente práctico.*

La metodología se basa en la **utilización de las tecnologías de la información** para la transmisión del conocimiento apoyada en una formación práctica presencial bajo el modelo de prácticas voluntarias por parte del alumno. La modalidad de enseñanza on-line, permite al alumno compatibilizar la formación con su disponibilidad de tiempo y lugar de residencia, sustentada en un sistema pedagógico basado en las necesidades formativas del alumno, haciendo uso de un campus virtual moodle para facilitar el proceso de capacitación y garantizar unos estándares de calidad educativa.

El estudio comprensivo de la documentación facilitada, junto a la realización de las actividades complementarias de evaluación continua y aprendizaje programadas para su desarrollo a través de las aulas virtuales, garantizarán la adquisición de los conocimientos teóricos y prácticos que todo profesional cualificado precisará en el desarrollo de su actividad.

Todo el proceso se ha contemplado teniendo en cuenta un **sentido bidireccional** eficientemente testado: profesor/alumno, alumno/profesor. El proceso de aprendizaje no es lineal sino de mejora continua del alumno, estando tutorizado permanentemente por especialistas de las distintas materias que ofrecen al alumno una asistencia personalizada a través del servicio de tutorías on line del campus, teléfono, entrevistas personales, Skype, whatsapp…

Esta es una de las virtudes de nuestro método: su enorme **plasticidad**. Con frecuencia realizamos los cambios necesarios para adaptarlo a las exigencias de las competencias profesionales y de las actualizaciones necesarias para realizarlas con la más alta eficiencia que el usuario necesita bajo los principios selectivos y activos que lo sustentan, de alta exigencia interna.

Esta metodología, a la vanguardia pedagógica mejora los niveles de satisfacción global (calidad docente, calidad de los materiales, estructura del curso, objetivos…) de los profesionales de salud que finalizan los cursos (un **98,6%**) con respecto a los indicadores de la mejor universidad online en habla hispana.

Con esta metodología hemos formado a más de **260.000 profesionales** en nuestro país y a nivel internacional, con un éxito sin precedentes, en todas las áreas de la salud y para toda la pirámide de los profesionales de la misma.

Todo ello con los mejores materiales actualizados de aprendizaje a la vanguardia tecnológica y pedagógica, siguiendo el **esquema y carga lectiva** siguiente:

Contenidos y material 50%

Técnicas y procedimientos 8%

Resúmenes 3%

Bibliografía adicional 7%

Estudio de casos simulados y reales 2%

Foros de discusión 2%

Guías rápidas de actuación 5%

Evaluaciones 5%

Tesina fin de experto 18%

Contenidos y material

Tras un proceso de producción y adaptación a la materia y al profesional de salud objeto de estudio individualizado, transformamos los mejores temarios y contenidos editoriales, previamente seleccionados, a formato multimedia de alta calidad pedagógica y audiovisual. Todo lo que necesitas para conocer en profundidad, y sobre todo actualidad práctica, esta disciplina. Lecciones redactadas y escogidas por especialistas en cada una de las disciplinas y enfocadas didácticamente por reconocidos pedagogos.

Técnicas y procedimientos

Previa selección pedagógica junto al equipo de tutores y maquetación, te presentamos las técnicas más novedosas, los últimos avances científicos, al plano de la actualidad profesional, con el máximo rigor, enfoque práctico, explicado y detallado para tu asimilación y comprensión, los cuales verlos las veces que quieras y consultar al instante con el tutor asignado.

Resúmenes

De forma paralela a la asimilación de los contenidos, enlazando y resaltando aquellos aspectos más relevantes los presentamos de manera atractiva y dinámica en forma de audio, vídeos, imágenes, esquemas y mapas conceptuales con el fin de afianzar el conocimiento.

Bibliografía adicional

Artículos recientes, documentos de investigación, tesinas fin de grado y fin de master, y tesis doctorales, guías de práctica clínica, consensos internacionales..., en nuestra biblioteca virtual tendrás acceso a todo lo que necesitas para completar tu formación.

Estudio de casos simulados y reales

Evaluamos tu conocimiento a lo largo de este master mediante actividades y ejercicios evaluativos compuestos de preguntas test de respuesta alternativa y múltiple y de casos clínicos a resolver.

Guías rápidas de actuación

El equipo de contenidos y tutorial selecciona aquellos documentos nacionales e internacionales considerados como imprescindibles, consensuados por las sociedades especializadas en la materia y presentarlos en forma de fichas o guías rápidas de actuación para facilitar su comprensión.

Foros de discusión

Se desarrollan sobre los temas relacionados con las revisiones bibliográficas y la combinación de metodologías de investigación.

Evaluaciones

Evaluamos tu conocimiento a lo largo de este master mediante actividades y ejercicios evaluativos compuestos de preguntas test de respuesta alternativa y múltiple y de casos clínicos a resolver.

Tesina fin de máster

Previa selección del alumno de uno de los temas propuestos en el master, siguiendo el método científico y las normas de Vancouver, deberá desarrollar un trabajo de la máxima calidad bien de revisión bibliográfica actualizada, bien de investigación clínica.

10. Calidad

BUREAU VERITAS
Certification

Certificación
Certification

Concedida a / Awarded to

FORMACIÓN ALCALÁ SL

POL. EL RETAMAR, C/ OLIVO, Nº 6
23680 ALCALÁ LA REAL
SPAIN

Bureau Veritas Certification certifica que el Sistema de Gestión ha sido auditado y encontrado conforme con los requisitos de la norma:
Bureau Veritas Certification certifies that the Management System has been audited and found to be in accordance with the requirements of standard:

NORMA / ESTANDARD

ISO 9001:2015

El Sistema de Gestión se aplica a:
Scope of certification:

DISEÑO Y SERVICIOS DE FORMACIÓN Y CONGRESOS DE SALUD A DISTANCIA. EDICIÓN DE REVISTAS CIENTÍFICAS Y LIBROS.

DESIGN AND SERVICES OF DISTANCE HEALTH TRAINING AND CONGRESSES. EDITION OF SCIENTIFIC JOURNALS AND BOOKS.

Número del Certificado / Certificate Number: ES999496-1

Director de Certificación / Certification Manager

Aprobación original / Original approval date: 02/10/2009

Certificado en vigor / Effective date: 03/10/2018

Caducidad del certificado / Certificate expiration date: 02/10/2021

Este certificado está sujeto a los términos y condiciones generales y particulares de los servicios de certificación
This certificate is valid, subject to the general and specific terms and conditions of certification services

Entidad de Certificación / Certification Entity: Bureau Veritas Iberia S.L.
El Trigueritto Primero 23-24, Edificio Gaudí, Pol. Ind. La Garena, 28108 Alcobendas – Madrid, Spain

ENAC

Hemos definido e implantado un **Sistema de Gestión de Calidad** para garantizar la satisfacción de nuestros alumnos, autores de contenidos, empleados y proveedores con los servicios que les ofrecemos. Estamos comprometidos con los requisitos de la formación actual y los legales y reglamentarios, suministrando un servicio de calidad, de acuerdo con las expectativas de nuestros alumnos, autores, empleados y proveedores o por encima de ellas.

Llevamos a cabo la **mejora continua de nuestros servicios**, gracias a:

- La determinación y seguimiento de los objetivos de calidad, y sus planes de acción.
- El seguimiento, medición y análisis de los procesos, y de los servicios.
- Los controles realizados sobre los proveedores.
- La detección y tratamiento de no conformidades, con tendencia a su eliminación o disminución.

Servicios que, desde el año 2008, viene certificando la prestigiosa Bureau Veritas a través de la ISO 9001 y que está vigente hasta 2018 que será revisada nuevamente.

El equipo al completo de Formación Alcalá es consciente de la continua evolución de la educación superior de postgrado en ciencias de la salud y sociales y de las necesidades y expectativas de los usuarios, por ello, esta política de calidad pretende manifestar su compromiso con la calidad y la mejora continua.

Para asegurar el cumplimiento de todo lo anterior, la política de calidad es conocida y entendida por todos los miembros de la compañía y es revisada de manera permanente para su adecuación a las necesidades presentes y futuras.

11. Recursos tecnológicos y audiovisuales

Un equipo humano y tecnológico que permite desarrollar formación en modalidad online reconocido y de alta calidad.

Skype es una herramienta interesante de comunicación. Sus características la hacen una herramienta ideal para enviar archivos, comunicarnos con alumnos y profesores, hacer sesiones individuales de coaching, mantener video conferencias y hacer llamadas internacionales a muy bajo costo.

Whatsapp. Comunicación práctica, rápida, directa y gratuita para el alumno con los tutores.

Redes sociales. Facebook, Twitter... como canales y medios de comunicación e interacción entre participantes y personas interesadas en la formación que se ofrece.

Plataforma moodle. El entorno de enseñanza-aprendizaje on line más utilizado por la comunidad educativa proporciona a educadores, administradores y estudiantes un sistema integrado único, robusto y seguro para crear ambientes de aprendizaje personalizado. Nuestro sistema de teleformación que usaremos para impartir sus unidades didácticas se trata del CMS Educativo Moodle.

12. Contenidos formativos

Los manuales de materiales didácticos asociados al aprendizaje de las distintas asignaturas son elaborados por especialistas de reconocido prestigio en la materia del experto y supervisados por un equipo técnico pedagógico y de maquetación on line.

Estos contenidos se complementan de manera significativa con la posibilidad de la consulta de bases de datos, guías de práctica clínica, estudios, artículos, bibliografía e información actualizada que los tutores facilitarán durante el desarrollo del experto a los alumnos a través del campus.

Los contenidos formativos se ajustan a los conocimientos y actualidad profesional que se demandan en el área del experto y a las exigencias de calidad reconocidas y certificadas por Bureau Veritas bajo el criterio de calidad ISO 9001.

Una destacada característica diferenciadora de estos materiales es la constante y rigurosa actualización de contenidos, autoexigida internamente por las permanentes actualizaciones que las materias impartidas tienen lugar e históricamente reconocida por nuestros alumnos y premiada nacional e internacionalmente como los prestigiosos Premios Gourmand obtenidos en dos ocasiones.

13. Módulos y temario

1. Laboratorio de diagnóstico clínico.

- Hematología clínica.
- Bioquímica clínica.
- Fisiología del aparato urinario.
- Microbiología clínica.
- Micología clínica.
- Parasitología clínica.
- Inmunología clínica.
- Espermiograma.
- Citología exfoliativa.
- Toxicología clínica...

2. Hematología. Del laboratorio a la práctica clínica.

- Fisiología de la hematopoyesis y factores de crecimiento hematopoyéticos
- Principales parámetros sanguíneos en hematología clínica. Interpretación de la hematimetría.
- Examen morfológico de la sangre periférica.
- Anemia, aspectos generales.
- Anemia ferropénica, anemias megaloblásticas y otras anemias carenciales.
- Anemias hemolíticas hereditarias: membranopatías y enzimopatías.
- Hemoglobinopatías estructurales. Síndromes talasémicos.
- Anemias hemolíticas adquiridas.
- Aplasia medular.
- Insuficiencias medulares hereditarias.
- Aplasias selectivas. Anemias diseritropoyéticas congénitas.
- Eritrocitosis, clasificación y diagnóstico...

3. Tesina de investigación

14. Autores de contenido

- Cobo Martínez, Fernando (FEA enfermedades infecciosas)
- Fernández Castillo, Rafael (Enfermero)
- Fernandez Gallegos, Ruth (Enfermera)

15. Tutorías

El sistema tutorial es el espacio donde los participantes podrán dirigir todas sus consultas y plantear todos sus problemas que puedan surgir en el transmaster de la presente actividad formativa partiendo de la idea de que el aprendizaje que se realiza es totalmente individual y personalizado. Consideramos que cuanto más activamente participe el alumno, más efectivo es el aprendizaje; el proceso de feed-back constituye una parte crucial de la formación.

Las funciones que desarrollará el profesor-tutor tiene que ver con los tres ámbitos de intermediación en los que realiza su tarea: el ámbito personal, el ámbito académico y el ámbito administrativo. A cada uno de estos tres ámbitos corresponden respectivamente las **funciones** didácticas, orientadoras y de enlace:

- **Didácticas** resolviendo las dudas del contenido del master, planteamientos sobre las cuestiones test y casos prácticos. Constituyen el apoyo, seguimiento y ayuda con los profesores encargados de la docencia en cada una de las Unidades del Programa.
El alumno contará, durante todo el desarrollo del master en su trabajo individual, con la posibilidad de comunicarse con los tutores, para aclarar dudas, aclarar objetivos, contenidos y criterios de evaluación, compartir opiniones, orientar sobre la organización y desarrollo del proceso de aprendizaje, suplir las posibles deficiencias del material didáctico, fomentar el uso de recursos educativos y culturales complementarios, así como evaluar el proceso de enseñanza-aprendizaje.
Para ello se pone a su disposición el correo electrónico, interno del master, que el tutor atenderá de manera personalizada, y el teléfono de la línea tutorial, que permitirá debatir, preguntar y responder sobre temas de distinto interés.

- Orientadoras: Centrados fundamentalmente en cuestiones de carácter psicopedagógico, función de importancia capital, ayudando al alumno en dar a conocer el funcionamiento y metodología de trabajo del sistema a distancia, horarios, seguimiento o cualquier cuestión más particular que pueda alterar el desarrollo normal del master, reforzar el esfuerzo del alumno, clarificar el uso de los materiales y sistemas de comunicación, regular el ritmo de trabajo, ayudarle a controlar sentimientos de ansiedad ante posibles dificultades del estudio y favorecer la comunicación entre los alumnos, mediante iniciativas de trabajo grupal. Para ello contamos con una Psicopedagoga Experta en Formación.

- De enlace: Entre cada participante y el centro docente. Permite conocer la estructura y los mecanismos de funcionamiento de la institución docente que ofrece la enseñanza a distancia, informar a los alumnos de las posibilidades de acceso a instalaciones y sistemas de información, derivadas de su condición de tales, facilitar información sobre las gestiones de tipo administrativo que deban llevar a cabo los alumnos con la institución docente, así como vincular al alumnado con la institución docente, informándole y animándole a participar en actividades no lectivas.

El servicio de tutoría a través de la red puede efectuarse mediante las distintas herramientas que las plataformas diseñadas para llevar a cabo acciones formativas suelen incorporar para disponibilidad del alumno, interacciones entre alumnos y estos con el profesorado, vía de contacto y tiempo de resolución de **consultas**, permitiéndonos además que estas puedan ser sincrónicas o asincrónicas, tales como:

Asincrónicas:

- Correo electrónico individual: Este suele ser el medio más generalizado para realizar tutorías a través de Internet.
- Foro de discusión, tanto el tutor como los alumnos pueden mandar mensajes al foro para realizar consultas, aclarar dudas, que bien van dirigidas a cualquier persona en general del master que lea el mensaje, profesores, tutores, resto de los compañeros, etc.
- FAQ, espacio donde se da una explicación detallada de las preguntas más frecuentes realizadas por los alumnos.
- Tutorial del aula virtual: Breve y sencilla descripción del adecuado uso de la plataforma así como de las distintas herramientas del master.
- Blog de notas: En ella el alumno podrá hacer sus notas privadas sobre sus actividades, resúmenes o conclusiones.
- Correo interno: A través del cual se puede poner en contacto con el profesorado o con otros alumnos.

Sincrónicas:

- Chats, las charlas sincrónicas son el medio más eficaz y barato de realizar tutorías a través de Internet. Alumno y tutor pueden establecer horarios de tutorías en una "sala virtual" del master, destina a tal fin, y de manera simultánea intercambiar mensajes (escritos o sonoros, según el equipo del que dispongamos) que ayuden en la resolución de dudas, problemas, etc.
- Mensajería interna: Podrá ponerse en contacto con el profesor o con otros alumnos, mediante mensajes internos.
- Videoconferencias: Esta es la manera más eficiente de realizar tutorías, puesto que alumnos y tutor se podrán estar viendo "cara a cara", vía Skype, evitando los problemas de la comunicación escrita, donde a veces las palabras pueden jugarnos malas pasadas y llevarnos a mal entendidos que no se pueden solucionar sobre la marcha, etc.
- Atención personalizada: Además de las vías para realizar tutorías que hemos descrito, siempre queda la opción, de recurrir a medios tradiciones que se han venido usando en la educación a distancia como son el fax y el teléfono, las guías de estudio, los encuentros cara a cara y en el mismo espacio con los alumnos, los cuales pueden servir de complemento exitoso a formas más sofisticadas como las anteriormente expuestas.

16. Trabajo fin de Experto

a. Únicamente se aceptarán trabajos de tesina o fin de máster universitario de Formación Alcalá.

b. Se pretende, únicamente, dar la máxima difusión posible al trabajo realizado por el AUTOR de la tesina, mediante divulgación de la obra; empleando los canales de distribución nacional e internacional del **Grupo Editor RCA.**

c. Estilo Vancouver y referencias bibliográficas:

http://www.upch.edu.pe/vrinve/doc/nvanco.htm, http://exlibris.usal.es/merlo/escritos/citas.htm, http://www.fisterra.com/recursos_web/mbe/vancouver.asp, http://www.icmje.org

d. Método científico: Autor/a se ceñirá a las pautas y normas del método científico para la elaboración de la obra para que conserve los cánones de calidad y excelencia necesarias entre la comunidad profesional.

e. La publicación de su tesina:

Llevará Depósito Legal e ISBN del de RCA Grupo Editor.

- La publicación se realizará bajo la modalidad de libro independiente con su mencionado ISBN propio bajo el nombre del AUTOR/A y la autoría aparecerá de este modo en el tomo o volumen bajo el título presentado por el propio AUTOR/A.
- Será comercializada y publicada (entre otras) en la librería de la web **www.rcagrupoeditor.es** bajo impresión a demanda y de distribución nacional e internacional.
- Se llevará a cabo un contrato de edición con cada autor/a. El presente tipo de edición se regirá y será interpretado de acuerdo con lo que prevé la Ley de Propiedad Intelectual Vigente.
- Formación Alcalá se reserva la opción de NO publicar la tesina, únicamente, **si no se cumplen los requisitos mencionados.**
- Formación Alcalá NO le garantiza que la publicación sea puntuable en bolsas de trabajo u oposiciones, si bien lo es en muchas de ellas y siempre es un valor diferencial en baremos profesionales.

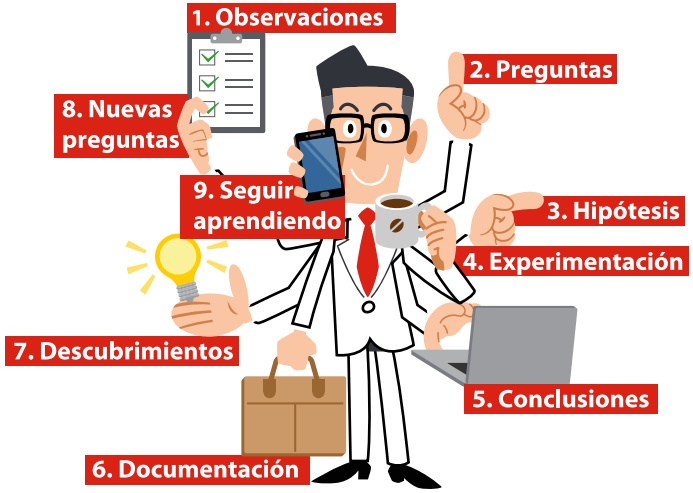

PUNTUACIÓN MÁXIMA

- 20 puntos
- 100 puntos
- 16 puntos (Cursos de especialización +invesgitación)
- 5 puntos
- 1 punto
- 4 puntos
- 13 puntos (Publicación+formación continuada+ docencia)
- 3 puntos

BAREMACIÓN POR LIBRO Y CAPÍTULO

1. *Publicaciones en libro:*
   - Libro completo: **1 punto**
   - Capítulo del libro: **0,3 puntos**
2. *Publicaciones científicas:*
   - Libro completo: **10 puntos**
   - Capítulo del libro: **3 puntos**
3. - Capítulo libro (max. 1 por libro): **0,6 puntos**
   - Libro : **1 punto**
4. *Capítulo libro:* - Nacional: **0,15 puntos** - Internacional: **0,30 puntos**
   Libro: - Nacional: **0,50 puntos** - Internacional: **1 punto**
5. - Autor encargado de libro: **1,5 puntos**
   - Capítulo libro: **0,75 puntos**
6. *Pulicaciones:*
   - Libros: **0,5 puntos**
   - Publicar como primer autor: **0,50 puntos**
   - Publicar como segundo autor o último firmante: **0,35puntos**
7. *Publicación:*
   - Primer autor: **0,25 puntos**
   - Segundo a sexto autor : **0,1 puntos**
8. *Capítulo libro:* - Primer autor: **0,5 puntos** - Resto autores: **0,25 puntos**
   Libro: - Primer autor: **2,5 puntos** - Resto autores: **1,25 puntos**
9. - Libro: **0,75 puntos**
   - Capítulo libro: **0,15 puntos**
10. *Capítulo libro:* - Primer autor: **0,6 puntos** - Resto autores: **0,3 puntos**
    Libro: **1 punto**

17. Baremos oficiales

Si tienes dudas, en nuestra web podrás encontrar el contacto de tu comunidad autónoma.

ACCEDER

18. Título

DIPLOMAS

EMITIDOS ÚNICAMENTE POR LA UNIVERSIDAD CERTIFICADORA DEL EXPERTO

(Ley 44/2003 de Ordenación de las Profesiones Sanitarias. Art. 35.1. Consulte el baremo de su Comunidad Autonoma)

DE VALIDEZ PARA: ACTUALIZACIÓN PROFESIONAL, AJUSTADOS A BAREMOS OFICIALES Y PUNTUABLES EN:

* Concursos
* Traslados
* Oposiciones
* Bolsas de contratación
* Carrera profesional
* Trienios...

Consulte el baremo de su comunidad

RECONOCIMIENTO OPCIONAL
El alumno/a tiene la opción de poder incluir en el diploma de su máster/ experto universitario, el reconocimiento de la **Apostilla de la Haya.**

[El trámite tiene un coste adicional. Consúltenos]

RECONOCIDO INTERNACIONALMENTE
Apostilla de la Haya
INTERNATIONALLY RECOGNIZED

universidad SANJORGE
GRUPO SANVALERO

El Rector Magnífico de la Universidad San Jorge,

conforme a la legislación y normativa vigentes, certifica que

Don/Doña Nombre Apellidos

Titulada/o en XXXX y con NIF XXXX, ha cursado entre el XX/XX/XXXX y el XX/XX/XXXX, y ha superado satisfactoriamente, los estudios correspondientes al:

XXXX XXXXX XXXX

con una duración de XXX horas y XX ECTS.

Villanueva de Gállego (Zaragoza), el x de xxxxxxxxx de 20xx

universidad SAN JORGE

Carlos Pérez Caseiras
Rector

Andrew Tunnicliffe
Adjunto al Rector en Relaciones Internacionales y Calidad

Número de Registro: XXXXXXXX
Título Propio, sin carácter oficial, concedido según convenio entre la Universidad San Jorge y Formación Alcalá el 5 de abril de 2011.

MUESTRA

Experto Universitario en Laboratorio Clínico y Hematológico

Acreditado por la Universidad San Jorge

universidad SANJORGE GRUPO SANVALERO

Formación Alcalá

19. Programa de prácticas

- Realiza tus **prácticas opcionales en una empresa cercana a tu domicilio y relacionada con la temática del máster universitario** en el que te matricules. Para ajustarnos a todas las categorías profesionales, disponemos de convenios de prácticas con diferentes hospitales, clínicas, residencias, colegios públicos y privados...
- Si estás interesado en otro centro donde te interese realizar prácticas profesionales, podemos realizar un convenio con el mismo.
- Existen programas de 3, 4, 8 y 13 semanas de duración
- Adquiere mayor experiencia, visualízate y amplía tus opciones laborales.
- Consulta condiciones y precios:

ACCEDER

20. Actividades didácticas

Las asignaturas asociadas al programa formativo del experto contemplan un diseño instruccional basado en el modelo metodológico de Formación Alcalá, el cual está certificado en calidad con la ISO 9001 de Bureau Veritas.

Cada asignatura se mide atendiendo a un sistema de evaluación que contempla diferentes actividades de evaluación continua basadas en la generación colectiva de conocimiento, con supuestos y casos clínicos prácticos y test de respuesta alternativa y múltiple las cuales se desarrollan a través de las herramientas que proporciona el campus virtual moodle, constituyendo un proceso de evaluación continua fundamentado en la realización de diferentes tipos de actividades didácticas.

Desde el campus virtual, los alumnos dispondrán de un sistema que les permitirá recibir comunicados de su interés remitidos por los profesores y responsables académicos, comunicarse entre ellos, acceder a documentación complementaria, participar en la celebración de eventos on line, consultar el estado de sus evaluaciones, expediente académico, etc.

Con la realización de la tesina fin de master el alumno se introducirá en el ámbito de la investigación y metodología clínica, diseñar un trabajo práctico que será publicado y dado a conocer a la comunidad científica.

21. Evaluación

120 **Preguntas tipo test+**
36 **Supuestos +**
Trabajo fin de Experto

22. Asesoría

La asesoría es un elemento de valor añadido en el que se aprovecha la experiencia y el conocimiento de más de 17 años en todas las fases de la formación y evaluación de competencias técnicas en salud.

La asesoría se hace **a medida** para cada alumno y cliente en su caso, desde la consultoría de apoyo para la detección de necesidades, hasta la organización y planificación de acciones formativas y de evaluación adaptada para cada caso.

Somos un equipo compuesto por más de 20 profesionales constituidos por una unidad multidisciplinar integrada por expertos en salud, pedagogía, docencia, programación e informática, nuevas tecnologías, economía, editorial, comunicación, diseño y marketing.

ACCEDER

Nuestra función primordial es la gestión y organización de una entidad cuyo valor fundamental está en su conocimiento.

23. Inscripción, precio, becas.

- Las carreras sanitarias son las titulaciones profesionales con mejores perspectivas laborales. Además, posee buenas perspectivas a largo plazo, ya que se prevé que la demanda de los profesionales de la salud aumente proporcionalmente al envejecimiento de la población, profesiones en las que predominan las mujeres, ya que consiguen el 83,5 % de las contrataciones.
- Las carreras sanitarias ofrecen las mayores salidas profesionales.

PRECIO 1270€ (Formato Libro 100€ Adicionales)

CADA SEMANA CONVOCAMOS **BECAS** PARA ESTE Y OTROS EXPERTOS

Síguenos en Redes Sociales o contacta antes de formalizar tu matrícula.

- Becas para **antiguos** alumnos.

- Existe la posibilidad de **convalidación** de módulos. Consúltalo.

- Benefíciate de becas y descuentos superiores formando **GRUPOS.**

HORARIO DE ATENCIÓN TELEFÓNICA
(PODEMOS RESOLVER TUS DUDAS Y GESTIONAR TU MATRÍCULA POR WHATSAPP)

LUNES - JUEVES
8.00h A 14.00h
16.00h A 19.00h
VIERNES
8.00h A 14.00h

670 966 281
WHATSAPP

953 585 330

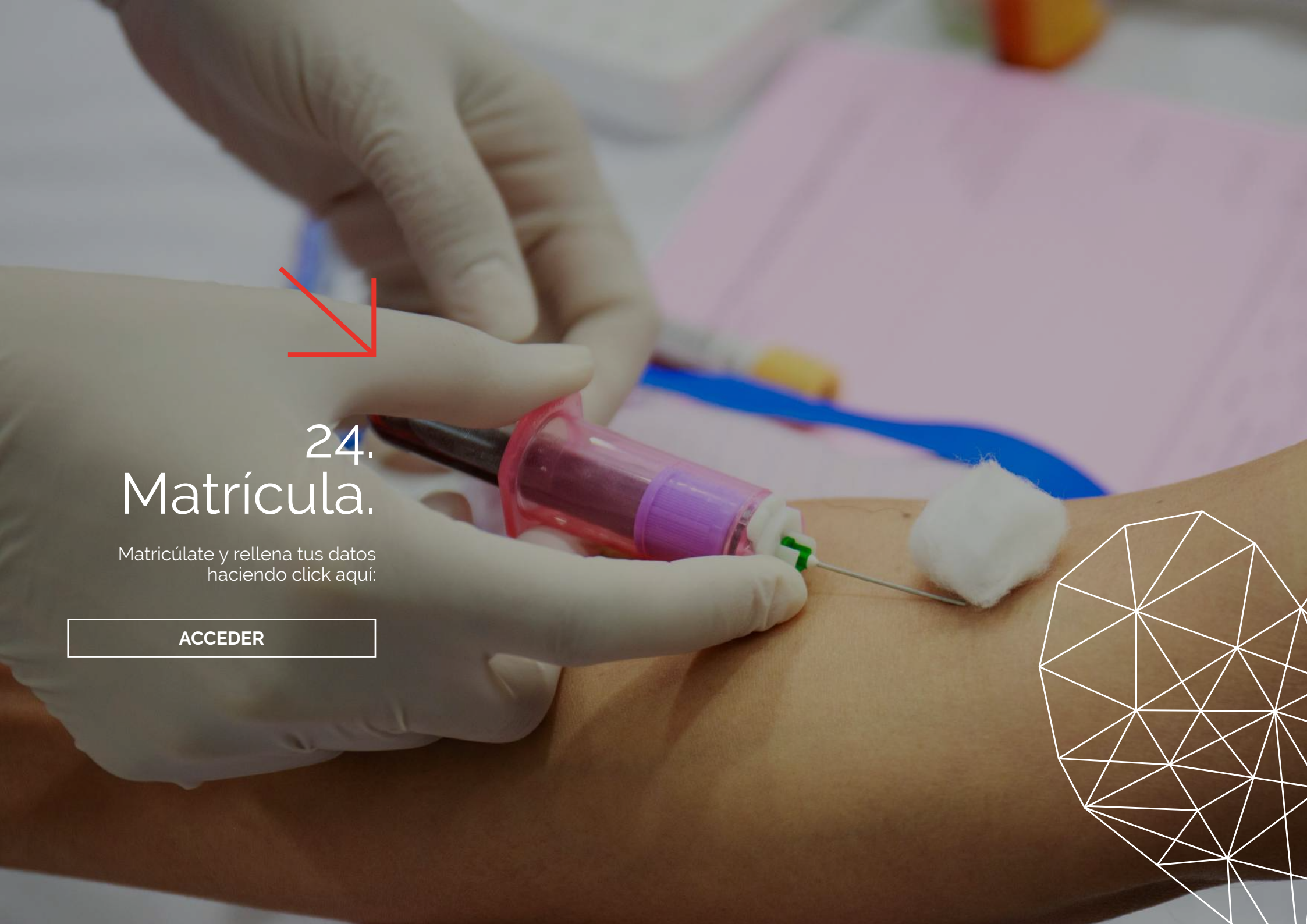

24. Matrícula.

Matricúlate y rellena tus datos haciendo click aquí:

ACCEDER

25.
Y mucho más...

GOLDEN PACKS

ACCEDER

PACKS DE CURSOS

ACCEDER

CONGRESOS ONLINE

ACCEDER

Participa en congresos virtuales con acreditación.

www.congresos.formacionalcala.es

Un nuevo método de aprendizaje, donde podrás escuchar, ver e interactuar en directo con grandes profesionales del sector de la salud.

REVISTA NPUNTO

ACCEDER

Revista NPunto. Vol. 1. Núm. 3.

Con tu asistencia a los ***congresos virtuales,*** podrás beneficiarte de publicar en la revista para profesionales de la salud **NPunto.**

www.npunto.es

¡Consúltanos!

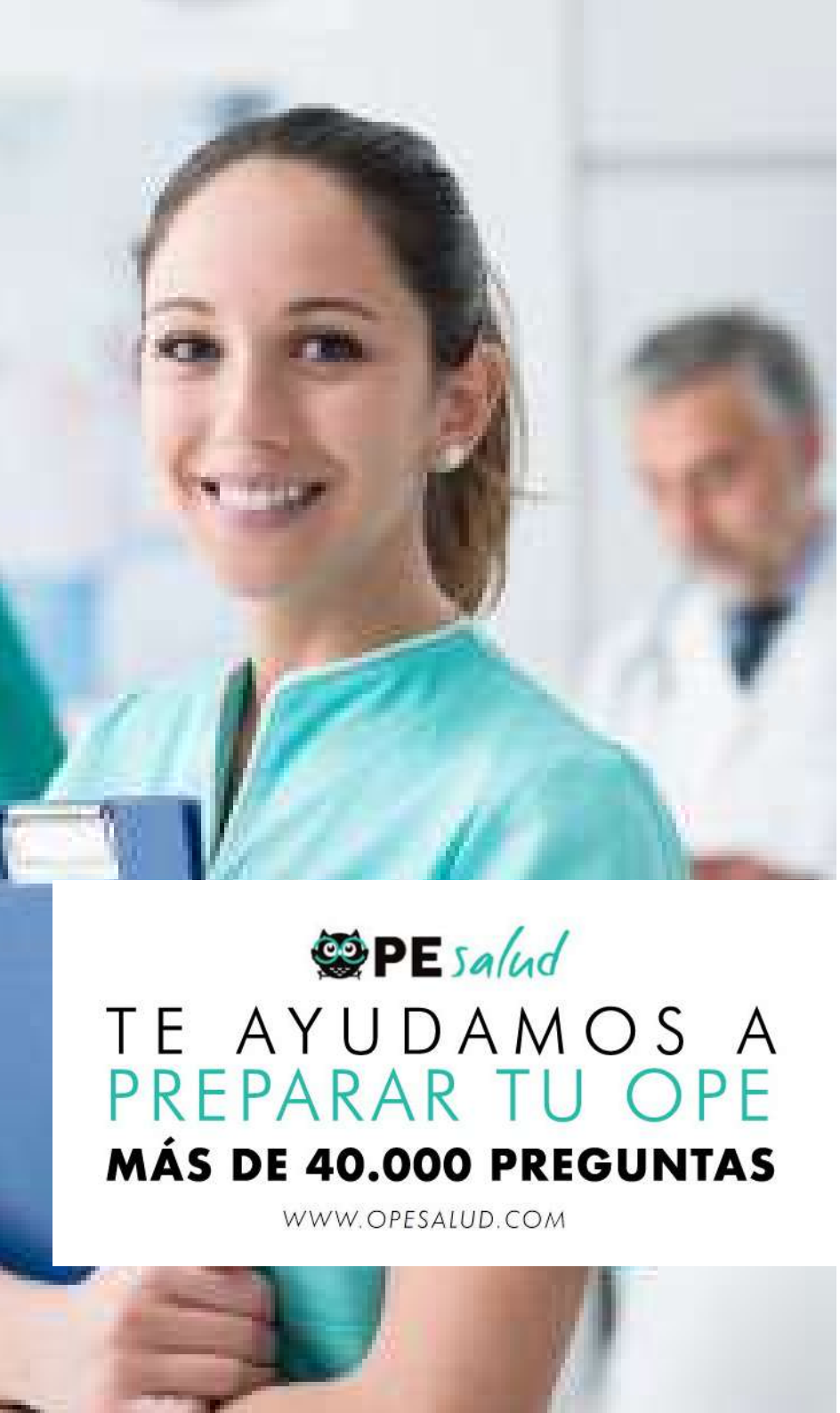

MOOC Y CURSOS GRATIS

EDITORIAL

Más de 900 títulos y 13000 ISBNS de distribución nacional e internacional

www.faeditorial.es

ACCEDER AL CATÁLOGO

REDES SOCIALES